Der Newsletter wird nicht richtig dargestellt? Klicken Sie hier | If this newsletter is not properly displayed, please click here

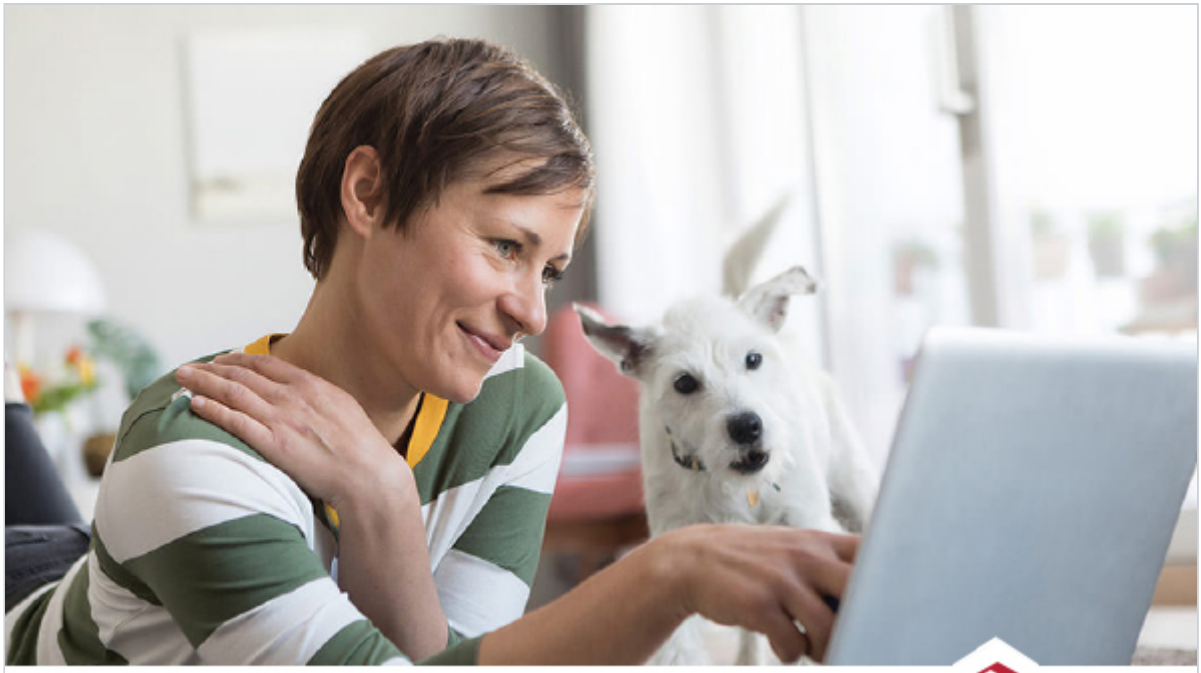

DIGITALES TREFFEN MIT DR. KONRAD BLENDINGER FÜR ALLE MITGLIEDER DES VDH-ZÜCHTERPROGRAMMS

Liebe Mitglieder des VDH - Züchterprogramms,

in diesem Jahr ist vieles anders als die Jahre davor. In den vergangenen Jahren haben wir uns auf verschiedenen Messen und Ausstellungen getroffen, haben uns bei einem Kaffee austauschen und unseren Kontakt vertiefen können.

Uns fehlt dieser Austausch mit Ihnen und deshalb haben wir uns gemeinsam mit dem Verband für das Deutsche Hundewesen e.V. Gedanken gemacht, wie wir auch in dieser Zeit den Austausch und die Fortbildung für Sie als Züchter anbieten könnten.

Wir freuen uns, dass wir **Herrn Dr. Konrad Blendinger** - Fachtierarzt für Klein- und Heimtiere gewinnen konnten, welcher zu dem Thema **Geburt und Welpenversorgung** zu uns sprechen wird. Als weitere Referentinnen werden **Frau Karin Uhl oder Frau Irene Bruckner** (Tierärztinnen & Scientific Trainerinnen) alle Ihre Fragen zur Ernährung

beantworten.

Für Sie als Mitglied des VDH - Züchterprogramms ist die Teilnahme kostenlos.

Folgende Termine stehen für Sie zur Auswahl (über das Datum kommen Sie direkt zur Anmeldung):

Dienstag 29. September 2020 um 18.00 Uhr
oder:
Donnerstag 01. Oktober 2020 um 18.00 Uhr

Lassen Sie sich auf diese neue Erfahrung mit uns ein und ein für Sie attraktives Angebot erwartet Sie im Anschluss als Dankeschön!

2 - 3 Stunden vor dem Beginn des digitalen Züchtertreffens erhalten Sie per E-Mail Ihre persönlichen Zugangsdaten.

Sollten Sie Fragen haben, zögern Sie bitte nicht, uns anzusprechen. Sie erreichen uns unter: erich.stroebel@royalcanin.com

Mit freundlichen Grüßen

Ihr ROYAL CANIN PROFESSIONAL Team

ROYAL CANIN Deutschland:

Telefon: 0221 – 937060360
(Montag - Freitag 8.00 bis 17.00 Uhr)

E-Mail: kundenbetreuung.de@royalcanin.com

VDH Service GmbH
Postfach 10 41 54 · 44041 Dortmund · Germany
Tel.: (00 49/2 31) 5 65 00-0 - **Fax:** (00 49/2 31) 59 24 40 · **E-Mail:** info@vdh.de - **Internet:** www.vdh.de
Amtsgericht Dortmund HRB 18593, Geschäftsführer: Leif Kopernik/Jörg Bartscherer, USt.-IdNr. DE 814257237

Klicken Sie hier, um zukünftig keine Newsletter vom VDH zu erhalten. (Bitte beachten Sie, dass diese Nachricht an folgende Adresse versandt wurde: jack-russell-mh@t-online.de). Datenschutzerklärung
Click here, to cancel or change your subscription. (Bitte beachten Sie, dass diese Nachricht an folgende Adresse versandt wurde: jack-russell-mh@t-online.de). Datenschutzerklärung
Bitte antworten Sie nicht auf diese E-Mail. Falls Sie uns kontaktieren möchten, benutzen Sie bitte unser Kontaktformular.